



Description de la manifestation

Heure d'arrivée des organisateurs pour le montage de la manifestation :

Heure de départ de la manifestation :

Décrire en quelques lignes le déroulement de la manifestation et les animations envisagées

Salles utilisées

<input type="checkbox"/> Hall <input type="checkbox"/> sans bar <input type="checkbox"/> avec bar	<input type="checkbox"/> 1/2 journée <input type="checkbox"/> nuit ou journée <input type="checkbox"/> journée		
<input type="checkbox"/> Salle A	<input type="checkbox"/> 1/2 salle <input type="checkbox"/> salle entière	<input type="checkbox"/> 1/2 journée <input type="checkbox"/> soirée ou journée <input type="checkbox"/> journée + soirée	<input type="checkbox"/> Tribunes <input type="checkbox"/> Scène
<input type="checkbox"/> Salle B	<input type="checkbox"/> 1/2 journée <input type="checkbox"/> nuit ou journée <input type="checkbox"/> journée		
<input type="checkbox"/> Salle C	<input type="checkbox"/> 1/2 journée <input type="checkbox"/> nuit ou journée <input type="checkbox"/> journée		
<input type="checkbox"/> Bar associé avec salle + hall	<input type="checkbox"/> 1/2 journée <input type="checkbox"/> nuit ou journée <input type="checkbox"/> journée		

Type de matériel

Sonorisation

- Amplis + 1 micro Micro supplémentaire :
- Platine CD, disques et K7

Mobilier

- Nbre de chaises : Nbre de tables (6 pers.) :
- Podium (16m²)

Cuisine (Forfait/jour)

- Froid Nbre de personnes:
- Chaud Nbre de personnes :
- Nettoyage (forfait)



Matériels/équipement

- Chambre froide utilisée la veille par le traiteur
- Chambre froide seule (sans cuisine)
- Lave-vaisselle seul (sans cuisine)
- Installation et enlèvement de plantes vertes
- Composition florale (1 massif)
- Composition florale (2 massifs)
- Supplément pour décoration florale centrale
- Projecteur de poursuite
- Écran
- Panneau d'exposition
- Nacelle avec un agent pour lâcher de ballons (ballons fournis par les utilisateurs)
- Guirlandes au plafond salle A (pose et enlèvement)
- Sapin de Noël
- Éclairage projecteur (l'unité)
- Perroquets (l'unité, par jour d'utilisation)
- Porteuse d'éclairage (par jour d'utilisation)
- Panneaux de séparation (l'unité, pour la durée de la manifestation)
- Jardin pour grillades (étant précisé que le jardin demandé pour installer un vin d'honneur de mariage serait tarifé de la même manière que cette prestation dans le hall avec bar)
- Podium le m²
- Tapis de danse le m²
- Table pliante de 2,20m (8 pers) (l'unité) :
- Banc 4 pers. (l'unité):

Autres matériels

Demande d'autorisation administrative

Pour toute demande de débit de boissons cliquer sur le lien suivant pour accéder au formulaire
- [formulaire de débit de boisson](#),

En cas d'immobilisation du parking pour votre manifestation, merci de le préciser ci-dessous :



Expliquer votre besoin de manière schématisée

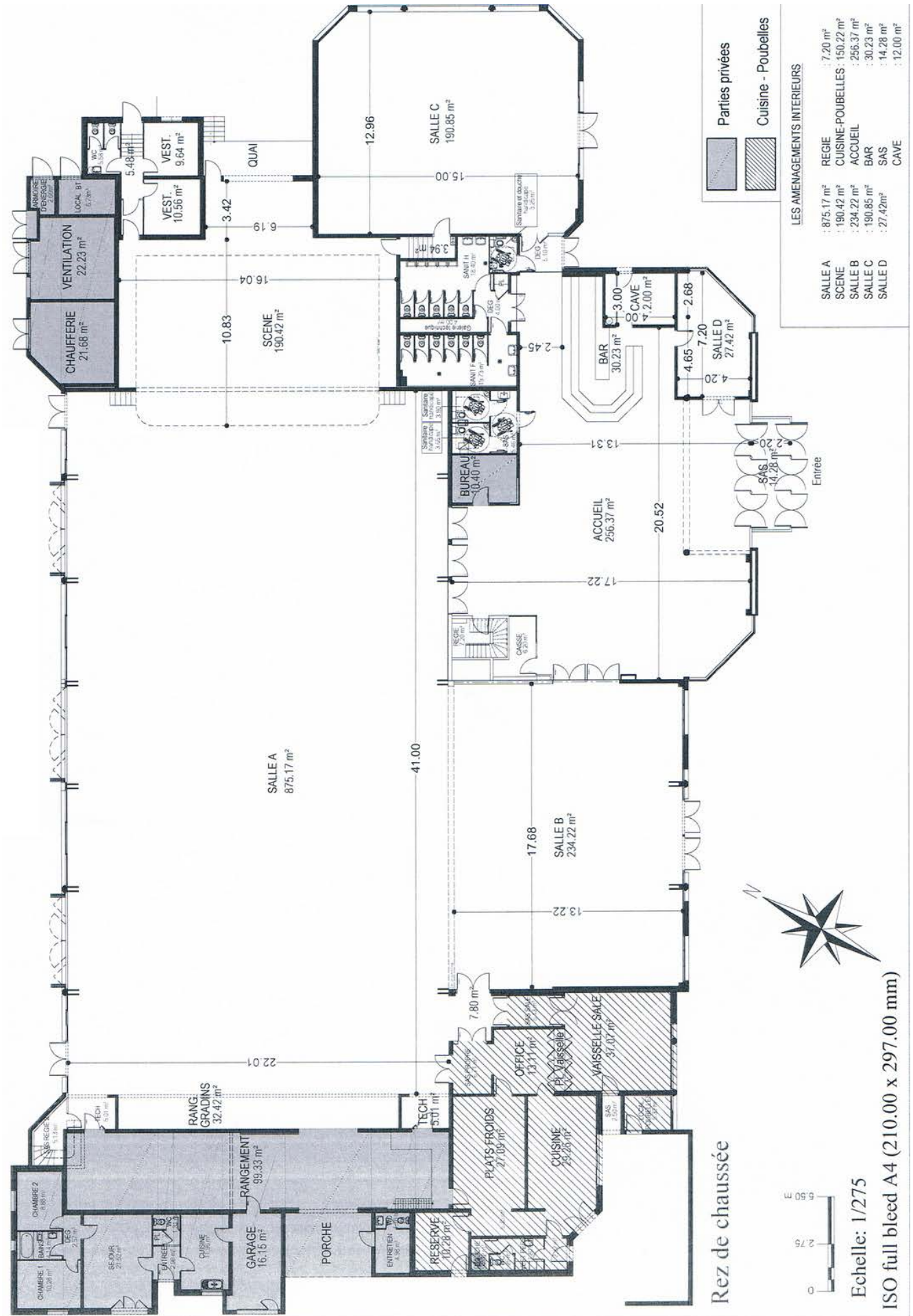



Autres remarques ou demandes

Attestation sur l'honneur

Je soussigné(e)
reconnait avoir pris connaissance de l'ensemble des recommandations énumérées dans ce document et m'engage à les respecter.

L'accord est conditionné à l'avis de l'autorité compétente selon le type de votre manifestation,

Une visite du site sera effectuée par les services concernés afin de vérifier le respect des mesures édictées dans ce document.

Fait le à

Signature

Liste des pièces à fournir le cas échéant

Attestation d'assurance spécifique,

Tous les documents nécessaires demandés dans le présent dossier.